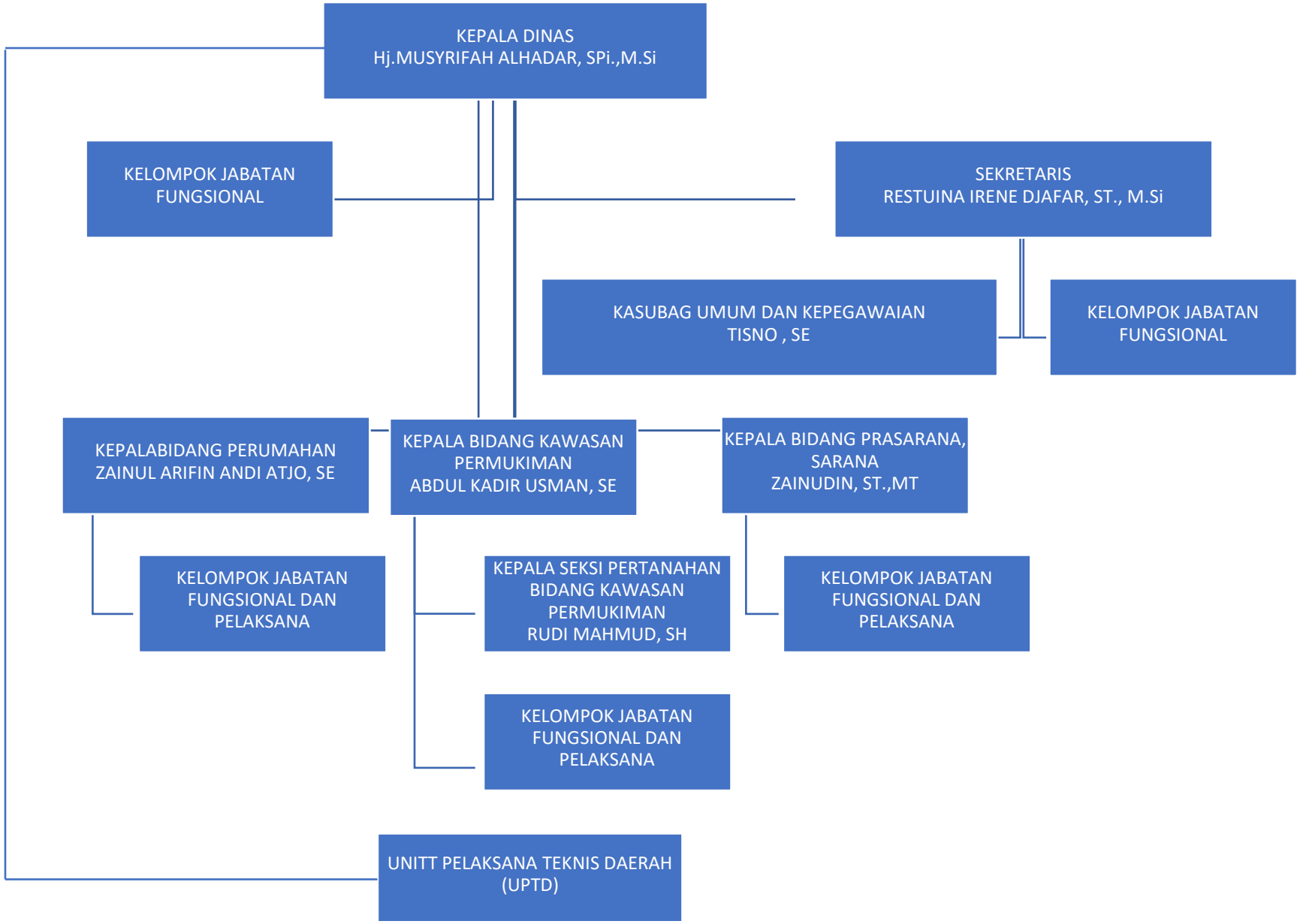STRUKTUR ORGANISASI DINAS PERUMAHAN DAN KAWASAN PERMUKIMAN PROVINSI MALUKU UTARA TAHUN 2025