



PROFIL RUMAH SAKIT UMUM DAERAH DATU KANDANG HAJI TAHUN 2025



0811-5129-345



rsud.balangan@gmail.com



<https://rsud.balangkab.go.id/>

FB : Blud Rsud Balangan

IG : @rsdkh

JL. LINGKAR TIMUR KM 1,7 PARINGIN

Kata Pengantar

Puji syukur kehadiran Tuhan Yang Maha Esa karena atas Kehendak-Nya Buku Profil Badan Layanan Umum Daerah RSUD Datu Kandang Haji tahun 2025 dapat diterbitkan. Buku Profil Badan Layanan Umum Daerah RSUD Datu Kandang Haji merupakan gambaran Umum berbagai jenis pelayanan yang ada.

Kami sampaikan terimakasih kepada karyawan-karyawati Badan Layanan Umum Daerah RSUD Datu Kandang Haji yang telah membantu baik moril maupun materil sehingga buku profil Badan Layanan Umum Daerah RSUD Datu Kandang Haji ini dapat terselesaikan dengan baik. Kami juga mengucapkan terimakasih kepada masyarakat kabupaten balangan dan sekitarnya yang telah memberikan kepercayaan kepada Badan Layanan Umum Daerah RSUD Datu Kandang Haji untuk memberikan pelayanan public, khususnya di bidang kesehatan. Selanjutnya kritik dan saran yang membangun selalu diharapkan agar kami dalam memberikan pelayanan dapat melayani semaksimal mungkin dengan menitik beratkan pada mutu dan kepuasan pelanggan.

Semoga informasi yang singkat tentang pelayanan dan fasilitas di Badan Layanan Umum Daerah RSUD Datu Kandang Haji ini dapat bermanfaat bagi kita semua.

Balangan, Januari 2025

Direktur RSUD Balangan

drg. Sudirman, MM

SEJARAH RSUD DATU KANDANG HAJI



- Badan Layanan Umum Daerah Rumah Sakit Umum Daerah Datu Kandang Haji terletak di kota Paringin Kabupaten Balangan yang berjarak \pm 225 KM dari Banjarmasin ibu kota Propinsi Kalimantan Selatan, tepatnya berada di Jalan Lingkar Timur Km. 1,7 Paringin Kabupaten Balangan.
- Rumah Sakit Umum Daerah Balangan didirikan pada tahun 2005 dan mulai dioperasikan pada tanggal 09 Februari 2009. Pelayanan yang dimiliki pada saat itu adalah UGD, Poliklinik, Ruang Kebidanan dan Ruang Perawatan Kelas III.
- Rumah Sakit Umum Daerah Balangan telah menjadi Badan Layanan Umum (BLU) sejak ditetapkannya Surat Keputusan Badan Layanan Umum Daerah Nomor 188.45/34.KUM Tahun 2014 dan rumah sakit telah melaksanakan Akreditasi oleh Komisi Akreditasi Rumah Sakit versi 2012 pada akhir tahun 2017 dan dinyatakan LULUS TINGKAT DASAR (bintang dua) dengan Nomor : KARS/SERT/916/XII/2017.
- Rumah Sakit Umum Daerah Datu Kandang Haji Berganti Nama Menjadi Rumah Sakit Umum Daerah Datu Kandang Haji Pada Tanggal 02 Mei 2023. Nama Datu Kandang Haji ini diambil dari nama tokoh agama di Kabupaten Balangan berasal dari Desa Mungkur Uyam Kecamatan Juai. Makam beliau dikunjungi banyak orang baik dari masyarakat Kabupaten Balangan sendiri dan masyarakat luar Kabupaten Balangan dan dijadikan tempat ziarah hingga saat ini. Haul beliau setiap tahunnya diperingati oleh masyarakat Kabupaten Balangan.

VISI

- Menjadi rumah sakit yang mengutamakan pelayanan paripurna dan menjadi pilihan serta kebanggaan masyarakat Balangan

MISI

- Memberikan pelayanan kesehatan yang berkualitas dan terpercaya
- Melaksanakan pelayanan kesehatan yang bersifat kekeluargaan dan bertanggung jawab
- Mengembangkan Sumber daya manusia berkualitas melalui mekanisme pembelajaran berkesinambungan

MOTTO

- Kepuasan Pasien Adalah Kebanggaan Kami

MAKLUMAT PELAYANAN

- Dengan ini kami menyatakan sanggup menyelenggarakan pelayanan sesuai Standar pelayanan yang telah ditetapkan dan apabila tidak menepati janji ini, kami siap menerima sanksi sesuai dengan peraturan yang berlaku

STRUKTUR ORGANISASI BLUD RSUD DATU KANDANG HAJI

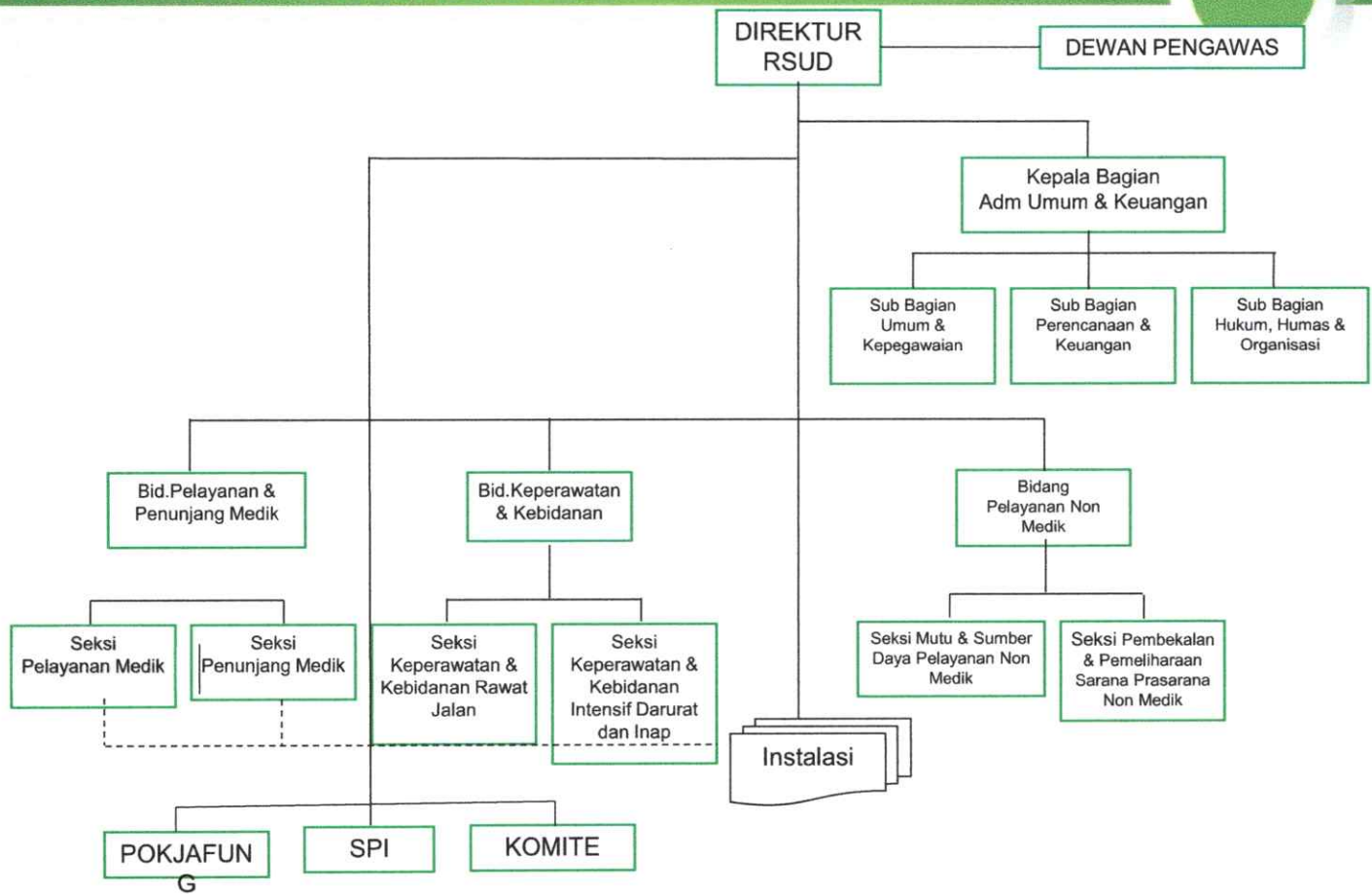

**SUMBER DAYA MANUSIA
BLUD RSUD DATU KANDANG HAJI
TAHUN 2025**

NO	JABATAN	PNS			PTT			PPPK		
		LK	PR	TOTAL	LK	PR	TOTAL	LK	PR	TOTAL
1	Direktur	1	0	1	0	0	0	0	0	0
2	Kabag. Administrasi Umum & Keuangan	0	1	1	0	0	0	0	0	0
3	Kabid. Keperawatan & Kebidanan	0	1	1	0	0	0	0	0	0
4	Kabid. Pelayanan Non Medik	1	0	1	0	0	0	0	0	0
5	Kabid Pelayanan Medik dan Penunjang Medik	1	0	1	0	0	0	0	0	0
6	Kasubbag Perencanaan dan Keuangan	0	1	1	0	0	0	0	0	0
7	Kasubbag Umum & Kepegawaian	1	0	1	0	0	0	0	0	0
8	Kasubbag Hukum, Humas & Organisasi	1	0	1	0	0	0	0	0	0
9	Kasi Keperawatan & Kebidanan Intensif, darurat & rawat inap	0	1	1	0	0	0	0	0	0
10	Kasi Keperawatan & Kebidanan rawat jalan	0	1	1	0	0	0	0	0	0
11	Kasi Pelayanan Medik	0	1	1	0	0	0	0	0	0
12	Kasi Pelayanan Penunjang Medik	0	1	1	0	0	0	0	0	0
13	Kasi Mutu & Sumber Daya Pelayanan Non Medik	0	1	1	0	0	0	0	0	0
14	Kasi Perbekalan & Pemeliharaan	1	0	1	0	0	0	0	0	0
15	Analisa Hukum	1	0	1	0	0	0	0	0	0
16	Analisa SDA	1	1	2	0	0	0	0	0	0
17	Pengelola Layanan Kesehatan	1	0	1	0	0	0	0	0	0
18	Penelaah Teknis Kebijakan	1	3	6	0	0	0	0	0	0
20	Pengadministrasi Perkantoran	1	1	2	0	0	0	0	0	0
21	Administrator Kesehatan	0	0	0	0	0	0	1	0	1
22	Pengadministrasi Perkantoran	0	0	0	0	0	0	2	0	2
23	Penata Layanan Operasional	0	0	0	0	0	0	1	0	1
24	Pengolah Data	0	0	0	0	0	0	0	0	0
25	Penyuluh Kesehatan Masyarakat	0	0	0	0	2	2	0	0	0
26	Penyuluh Kesehatan Keselamatan Kerja	0	0	0	1	0	1	0	0	0
27	Tenaga Promosi Kesehatan	0	1	1	0	0	0	2	0	2
28	Pengadministrasi Keuangan	0	0	0	0	0	0	0	0	0
29	Manajer Pelayanan Pasien	0	0	0	0	0	0	0	0	0
30	Perawat PPI (PPCN)	0	0	0	0	0	0	0	0	0
31	Pengelola Kefarmasian Seksi Pelayanan Penunjang Medik	0	0	0	0	0	0	0	0	0
32	Bidan	0	24	24	0	39	39	0	11	11
33	Perawat	11	19	30	11	58	91	11	36	47
34	Perawat Gigi	1	1	2	0	0	0	0	2	2
35	Nutrisionis	0	5	5	0	2	2	1	2	3
36	Radiografer	0	3	3	0	3	3	2	1	3
37	Fisioterapis	0	1	1	0	2	2	1	0	1
38	Sanitarian	2	3	5	0	2	2	0	1	1
39	Apoteker	0	7	7	3	5	8	0	2	2
40	Asisten Apoteker	0	3	3	2	12	14	4	7	11
41	Rekam Medik	1	3	4	4	6	10	2	0	2
42	Teknis Elektromedis	1	1	2	1	1	2	0	0	0
43	Analisa Kesehatan (Prenata Lab)	0	3	3	2	13	15	3	6	9
44	Refraksionis Optision	1	0	1	0	0	0	0	0	0
45	Dokter Spesialis	8	9	17	2	1	3	0	0	0
46	Dokter Umum	4	2	6	4	4	8	0	0	0
48	Dokter Gigi	0	2	2	0	0	0	0	0	0
49	Penata Anastesi	0	1	1	0	1	1	0	0	0
50	Driver Ambulance	0	0	0	2	0	2	0	0	0
51	Driver Menyapa Ramah	0	0	0	2	0	2	0	0	0
52	Driver Direktur	0	0	0	1	0	1	0	0	0
53	IT	2	0	2	6	0	6	0	2	2
54	Opr. Komputer	0	0	0	1	0	1	0	0	0
55	Robaniawan	0	0	0	1	0	1	0	0	0
56	Administrasi Umum	0	0	0	19	40	59	0	0	0
58	Boga	0	0	0	1	12	13	0	0	0
59	Laundry	0	0	0	5	5	5	0	0	0
60	CSSD	0	0	0	1	1	2	0	0	0
61	Opr. Genset	0	0	0	5	0	5	0	0	0
62	Dist. Air	0	0	0	3	0	3	0	0	0
63	IPSIS	0	0	0	3	0	3	0	0	0
64	Operator Olesgen	0	0	0	2	0	2	0	0	0
65	Opr. Inpal	0	0	0	3	0	3	0	0	0
66	Opr. Intersenerator	0	0	0	4	0	4	0	0	0
67	Security (Pengaman Kantor)	0	0	0	20	8	28	0	0	0
68	T. Kebun	0	0	0	2	0	2	0	0	0
44	TOTAL	101	145	128	217	345	30	70	100	590

LOKASI RSUD DATU KANDANG HAJI



BLUD RSUD Datu Kandang Haji terletak di Kota Paringin Kabupaten Balangan yang berjarak \pm 225 KM dari Banjarmasin ibu kota propinsi Kalimantan Selatan, tepatnya berada di Jalan Lingkar Timur Km. 1,7 Paringin Kabupaten Balangan.

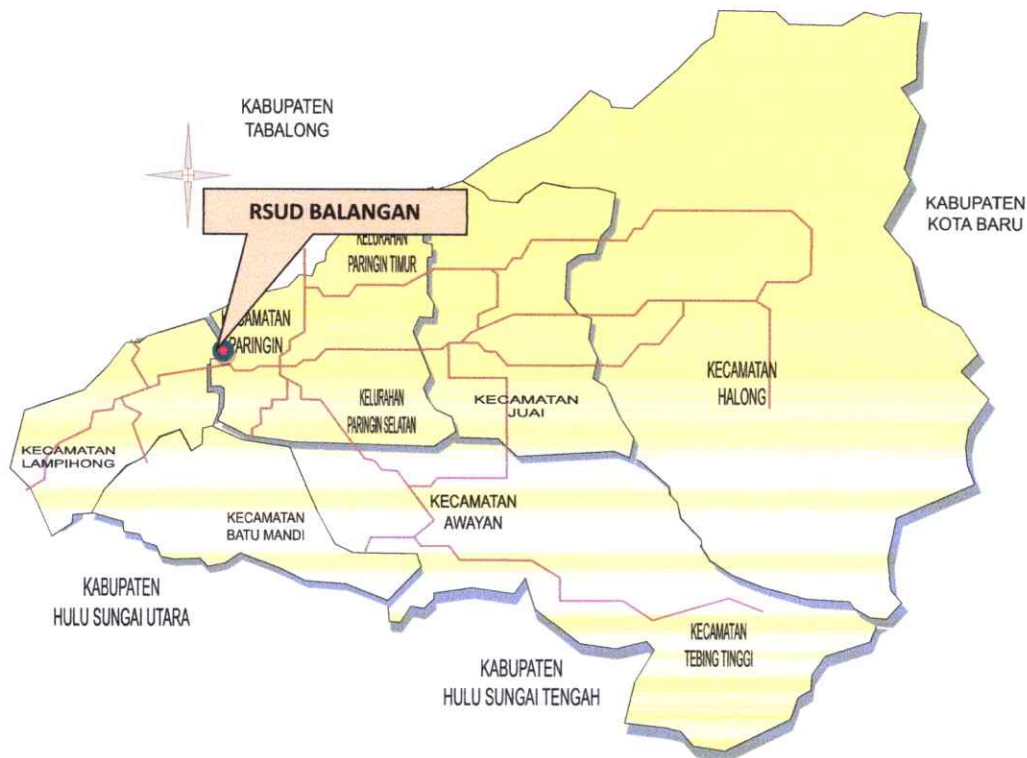

JENIS PELAYANAN DI RSUD DATU KANDANG HAJI



1. Pelayanan Gawat Darurat & VK

2. Pelayanan instalasi Rawat Jalan

- Klinik Anak
- Klinik Bedah
- Klinik Penyakit Dalam
- Klinik Kebidanan dan kandungan
- Klinik Orthopedi
- Klinik Gigi dan mulut
- Klinik Mata
- Klinik Saraf
- Klinik Jiwa
- Klinik THT
- Klinik Kulit dan Kelamin
- Klinik MCU
- Fisioterapi
- Konsultasi Gizi

3. Pelayanan Instalasi Rawat Inap

- Ruang Anggrek (VIP dan kelas I)
- Ruang Rose (kelas II)
- Ruang Tulip (kelas I,II,III)
- Ruang Kebidanan (kelas I,II,III)
- Ruang Melati (kelas III)
- Ruang Perinatologi (khusus bayi)

4. Pelayanan Rawat *Intensive Care Unit*

5. Pelayanan Bedah Central

6. Pelayanan Penunjang medis

- Instalasi Laboratorium
- Instalasi Radiologi
- Instalasi Farmasi
- Unit Tranfusi Darah-Rs

7. Pelayanan Penunjang Non Medis

- Instalasi Gizi
- Instalasi Sanitasi
- Instalasi Sterilisasi sentral
- Pemulasaran jenazah
- IPS-RS

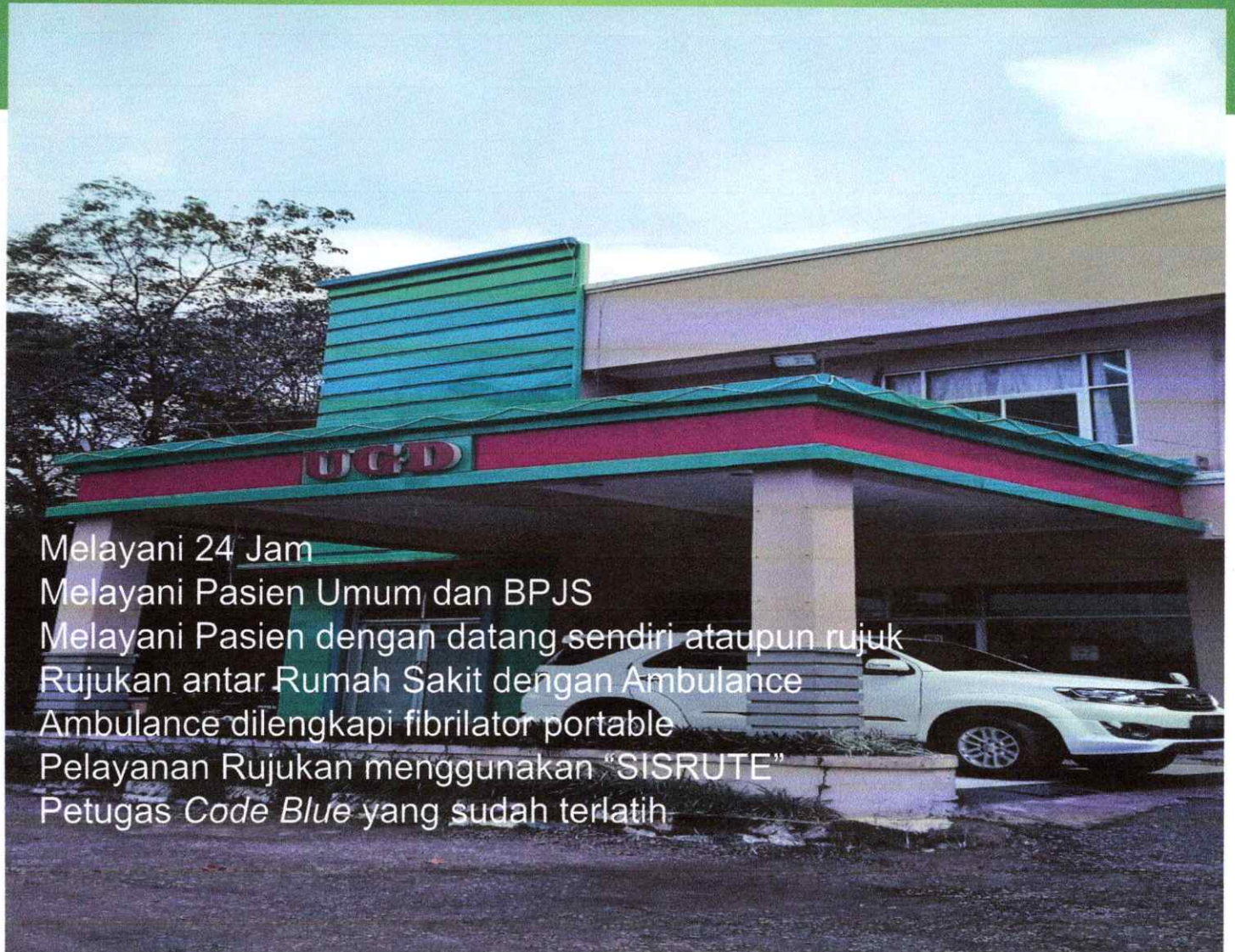

Melayani 24 Jam
Melayani Pasien Umum dan BPJS
Melayani Pasien dengan datang sendiri ataupun rujuk
Rujukan antar Rumah Sakit dengan Ambulance
Ambulance dilengkapi fibrilator portable
Pelayanan Rujukan menggunakan "SISRUTE"
Petugas *Code Blue* yang sudah terlatih

No	Hari	Waktu Pendaftaran	Waktu Pelayanan
1	Senin – Kamis	08.00 – 12.00 wita	08.00 – Selesai
2	Jum'at	08.00 – 10.00 wita	08.00 – Selesai
3	Sabtu	08.00 – 10.00 wita	08.00 – Selesai

1. Klinik Anak
2. Klinik Bedah
3. Klinik Penyakit Dalam
4. Klinik Kebidanan dan Kandungan
5. Klinik Orthopedi
6. Klinik Gigi
7. Klinik Bedah Mulut
8. Klinik Mata
9. Klinik Saraf
10. Klinik Jiwa
11. Klinik THT
12. Klinik Kulit & Kelamin
13. Klinik FNAB (Patologi Anatomi)
14. Klinik Paru
15. Klinik Jantung
16. Klinik MCU
17. Fisioterapi
18. Konsultasi Gizi

- Melayani rujukan dari fasilitas kesehatan tingkat pertama
- Melayani pasien umum, BPJS dan jaminan Perusahaan yang bekerjasama



Kios-K (SISTEM PENDAFTARAN ELEKTRONIK RAWAT JALAN)



Kios-K memiliki fungsi mencetak nomor antrian poliklinik dan menerbitkan SEP, tanpa harus melalui loket pendaftaran rawat jalan (dengan ketentuan, pasien sudah memiliki nomor Rekam medis dan pasien yang memiliki rujukan BPJS aktif)

selain itu kios-k juga memiliki fungsi sebagai pengambilan nomor antrian untuk pendaftaran pasien baru di loket rawat jalan



PENDAFTARAN PASIEN BPJS

UNTUK MEMUDAHKAN
PENDAFTARAN DI RS DAPAT
MENGAKSES MENU
PENDAFTARAN PELAYANAN
FASKES RUJUKAN TINGKAT
LANJUTAN

Download di playstore "MOBILE JKN"

Pendaftaran online dibuka H-1 Sebelum tanggal pemeriksaan

TATA CARA REGISTRASI APLIKASI MOBILE JKN

Aplikasi Mobile JKN dapat diunduh melalui:
 • Google Playstore pada smartphone berbasis Android
 • App Store pada smartphone berbasis iOS

• Klik kata "MOBILE JKN" pada kolom pencarian Google Playstore atau App Store

MOBILE JKN  

BPJS Kesehatan
Badan Penyelenggara Jaminan Sosial

MOBILE JKN
Segala Kemudahan dalam genggaman anda

1. Setelah diunduh dan instal, buka aplikasi Mobile JKN kemudian pilih menu "MASUK/Daftar"
2. Pilih "DAFTAR" jika ingin melakukan pendaftaran menggunakan nomor BPJS
3. Masukkan Nomor untuk Keperluan (NIK) dan pilih Status kepesertaan BPJS yang sesuai
4. Jika muncul informasi bahwa status kepesertaan NIK dan BPJS tidak sesuai, pilih "MASUK/Daftar" jika sudah memiliki nomor BPJS
5. Jika NIK atau nomor BPJS yang tertera dengan benar, pilih "DAFTAR"
6. Masukkan nomor HP yang sudah terdaftar ke nomor yang tertera di aplikasi Mobile JKN
7. Masukkan nomor HP yang sudah terdaftar ke nomor yang tertera di aplikasi Mobile JKN
8. Kode OTP akan dikirim ke nomor HP yang sudah terdaftar ke nomor yang tertera di aplikasi Mobile JKN
9. Setelah selesai dan Mobile JKN berhasil, pilih menu "MASUK/Daftar"
10. Setelah selesai dan Mobile JKN berhasil, pilih menu "MASUK/Daftar"

PETUNJUK PENGGUNAAN FITUR PENDAFTARAN PELAYANAN DI APLIKASI MOBILE JKN

BPJS Kesehatan
Badan Penyelenggara Jaminan Sosial

1. Lakukan "Sign In" ke dalam Aplikasi Mobile JKN.
2. Bapak/Ibu dapat mengambil antrian secara online di Faskes Tingkat Pertama (FKTP) maupun Faskes Rujukan Tingkat Lanjut (FKRTL) dengan klik fitur "Pendaftaran Pelayanan".
3. Bapak/Ibu pilih Faskes Tingkat Pertama (FKTP), lalu pilih poli tujuan, rencana tanggal kunjungan, dokter di FKTP dan ketikkan keluhan sakit Anda kemudian Klik Daftar Pelayanan.
4. Bapak/Ibu pilih Faskes Rujukan Tingkat Lanjut (FKRTL), lalu pilih nomor rujukan, rencana tanggal kunjungan, dokter di FKRTL kemudian Klik Daftar Pelayanan.
5. Muncul tampilan nomor antrian Bapak/Ibu dan jumlah antrian pasien yang harus dilayani di poli tujuan.
6. Pendaftaran pelayanan antrian dapat dilakukan H-1 sebelum berkunjung ke FKTP.

PENTING UNTUK DIKETAHUI

1. Bapak/Ibu disarankan untuk menyesuaikan waktu kunjungan dengan sisa antrian sehingga tidak menunggu terlalu lama di FKTP maupun FKRTL.
2. Pastikan Password yang digunakan untuk aplikasi Mobile JKN hanya diketahui oleh Bapak/Ibu sendiri beserta anggota keluarga yang terdaftar.
3. Apabila terkendala dalam proses pendaftaran pelayanan di aplikasi Mobile JKN, Bapak/Ibu dapat menghubungi BPJS Kesehatan Care Center 165.

BPJS Kesehatan
Badan Penyelenggara Jaminan Sosial

MOBILE JKN
Segala Kemudahan dalam genggaman anda

165

PENDAFTARAN PASIEN UMUM LEWAT APLIKASI



PENDAFTARAN PASIEN UMUM

- Registrasi Online <http://36.92.22.50:4200/#/reservasi>
- Download di playstore **“SI DIRMAN”**
 - Pendaftaran online dibuka H-30 Sebelum tanggal pemeriksaan
 - Pendaftaran otomatis tertutup setelah kuota terpenuhi
 - Informasi Jadwal dokter
 - Informasi Kuota pendaftaran
 - Informasi Ketersediaan Bed Rawat Inap
 - Antrian Loker, Antrian Poli
 - Panduan Reservasi Pasien Baru, Pasien Lama

KLINIK ANAK



dr. Ratna Indriyani, Sp.A

Jenis layanan di Klinik Anak

- Mantoux Test
- Konseling Tumbuh Kembang
- Konseling Laktasi

KLINIK PENYAKIT DALAM



dr. Riswanto, Sp. PD., K-PTI., FINASIM



dr. A. Nurdani, Sp. PD., FINASIM

Jenis layanan di Klinik Penyakit Dalam

- Konsultasi
- USG Abdomen
 - Nebulizer
 - EKG
- Injeksi intra artikular
- Injeksi periartikular

KLINIK BEDAH



dr. I gusti Ngurah Pustaka, Sp. B



dr. Muhammad Asnal, Sp. B
Jenis Layanan klinik Bedah

- Melepas Jahitan (AFF Hecting)
- Pasang Poly Catheter
- Pemasangan NGT
- Bedah Minor
- Pemeriksaan Payudara
- Perawatan Gangren/dekubitus/Ulkus
- Rawat Luka Besar
- Rawat Luka Kecil
- Rawat Luka Kotor
- Lepas Catheter
- EKG (Elektrocardiogram)



dr. Tri Putra Nur Fath Sp. B

KLINIK KANDUNGAN & KEBIDANAN



dr. Nyoman Suyasa, Sp. OG (K)



dr. Aris Budianto, Sp. OG



dr. I Gede Redi Herdiawan

Jenis layanan klinik Kebidanan dan Kandungan

- Pemeriksaan ANC dengan USG 2D dan 4D
- Ginekologi
- Pelayanan KB
- Pelayanan PNC
- Pemeriksaan Cryotherapi

KLINIK ORTHOPEDI

Jenis layanan Klinik Orthopedi

- Perawatan luka
- Exercise tanpa alat
- Injeksi intra artikular
- Injeksi periartikular
- Close reduction
- Pasang dan lepas Gips/Coast
- Debridement
- Excisi absess
- Aspirasi abses
- Lepas implan orthopedi sederhana
- EKG (Elektrocardiogram)



dr.Reynold, Rachman, Sp. OT

KLINIK BEDAH MULUT



drg. Christ Bianto Surya W, Sp. BM



drg. Rizqan Maulana, Sp. B.M.M

Jenis Layanan Klinik Gigi dan Mulut

- Pencabutan gigi
- Perawatan gigi
- Pembersihan karang gigi
- Operasi Gigi
- Pengobatan gingivitis
- Aplikasi Fluor pada anak

KLINIK MATA



dr.Ria Indriyanie, Sp. M

Jenis Layanan Klinik Mata

- Test Ishihara
- Refraksi
- Slitlamp
- Operasi Katarak
- Pengukuran tekanan bola mata

KLINIK SARAF



dr. Imam Perdana Satria Sp. N

Jenis layanan di klinik Saraf

- Injeksi intra artikular
- Rom Exercise
- Pemeriksaan Neurologis

KLINIK JIWA

Jenis layanan di klinik Jiwa

- Konseling Individul, Family & Mariage
- Tindakan Psikologis Umum & Spesialistik
- Visum et Repertum Psikiatri
- Pemeriksaan Napza dan Pelayanan Rehabilitasi ketergantungan obat
- Tes Psikometri (Anak, Remaja & Dewasa) minat bakat dan kemampuan
- Psikoterapi
- Surat Keterangan Kesehatan Jiwa (Rohani)
- Surat keterangan Bebas Narkoba



dr. Islamiyah, Sp. KJ

KLINIK THT



Jenis layanan di klinik THT

- Pemeriksaan Fisik Telinga, Hidung, Tenggorok, Kepala dan leher
- Skrining gangguan pendengaran & Ketulian
- Audiometri
- Timpanometri
- Oto Acoustic Emission
- Ekstraksi benda asing telinga
- Ekstraksi benda asing hidung
- Ekstraksi benda asing tenggorokan
- Endoskopi hidung
- Endoskopi telinga
- Endoskopi faring
- Endoskopi laring
- Penanganan mimisan/epistaksis
- Pemasangan tampon hidung anterior, posterior, telinga
- Pembersihan serumen/kotoran telinga
- Parasintesis (evakuasi cairan dari telinga tengah)
- Perawatan post operasi telinga, hidung, tenggorokan, kepala & leher



dr. Indra Irawan, Sp. THT- KL

KLINIK KULIT & KELAMIN



dr. Niken Ernaningtyas, Sp. KK

Jenis layanan di klinik Kulit & Kelamin

- Pengobatan Penyakit Kulit dan Kelamin
- Perawatan Kulit, Kuku dan Rambut



KLINIK PARU

Jenis Pemeriksaan :

- Pemeriksaan Paru (Thorax)
- Pemeriksaan Spirometry
- Pemeriksaan Lung Vital Capacity
- Nebulizer
- Konsultasi



dr. Widya Ramadhaniati, Sp. P



• **KLINIK JANTUNG**

Jenis Pemeriksaan :

- Pemeriksaan Ekokardiografi
- Pemeriksaan Treadmill



dr. Rahmat Muliawan, Sp. JP

FISIOTHERAPI



- **Jenis layanan Fisiotherapi**

- Neuromuscular
- Musculoskeletal
- Pediatri
- Geriatri
- Cardiopulmonary



dr. Najwa Wulandari, Sp.K.F.R

• LABORATORIUM

Jenis Pemeriksaan Laboratorium:

- Pemeriksaan Hematologi
- Pemeriksaan Kimia Klinik
- Pemeriksaan Imunologi / Serologi dan Urinalisa
- Pemeriksaan Mikrobiologi & Parasitologi
- Pemeriksaan Patologi Anatomi
- Pemeriksaan Biologi Molekuler
- Pemeriksaan PCR (*polymerase chain reaction*)



dr. Yanti, Sp. PK



- **RADIOLOGI**

- **Jenis pemeriksaan Radiologi**

- Pemeriksaan Thorax
- Pemeriksaan Extremitas
- Pemeriksaan Abdomen
- Pemeriksaan Tulang Belakang
- Pemeriksaan Cranium



dr. Deasy Kartika Perangin Angin P, Sp. Rad



• **KLINIK PATOLOGI ANATOMI**



dr. Volman Tampubolon, Sp. PA



dr. Kasmiliawaty, Sp. PA

Jenis Pelayanan

- Pemeriksaan FNAB
- Pemeriksaan SITOLOGI
- Pemeriksaan HISTOPATOLOGI



Jenis layanan di Klinik MCU

- Surat Keterangan Sehat Jasmani



dr. Eko Setiyawan, SEK

KONSULTASI GIZI



- Konsultasi Gizi yang dilayani adalah pasien rawat Jalan dan Rawat Inap
- Konsultasi Gizi untuk mencapai kesehatan yang optimal melalui jenis dan pola makan yang sesuai penyakitnya dengan menerapkan gizi yang seimbang dengan kualitas makanan sesuai dengan Slogan isi piringku
- Konsultasi kelebihan berat badan atau obesitas
- konsultasi gizi untuk kondisi medis (penyakit tertentu, berat badan dan alergi)
- Konsultasi gizi anak-anak

FISIOTHERAPI

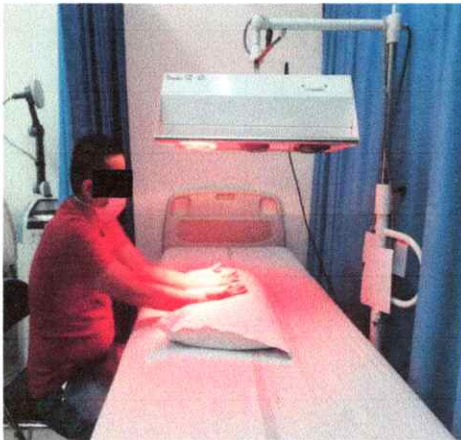

Jenis layanan Fisioterapi

- Neuromuscular
- Musculoskeletal
- Pediatri
- Geriatri
- Cardiopulmonary

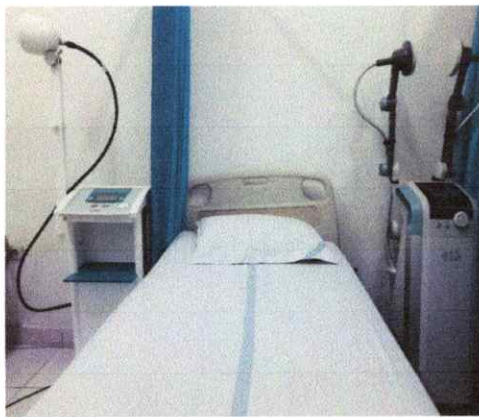

PELAYANAN RAWAT INAP



- Ruang Anggrek
- Ruang Rose
- Ruang Melati
- Ruang Tulip
- Ruang Kebidanan
- Ruang Perinatologi
- Intensive care unit (ICU)



Bed Rawat Inap Tahun 2025



No.	Nama Ruang	Jumlah Bed	Jumlah Kamar	Kelas Perawatan
1.	Anggrek	6	6	VIP
		6	6	Kelas 1
2.	Rose	6	2	Isolasi
		20	5	Kelas 2
		3	1	HCU
3.	Melati	8	2	Isolasi
		2	1	HCU
		20	5	Kelas 3
4.	Tulip/Anak	6	4	Kelas 1
		4	2	Kelas 2
		24	8	Kelas 3
		3	2	Isolasi
5.	Perinatologi	7	Box Bayi	Non Kelas
		3	Inkubator	Non Kelas
6.	NICU	3	Box/Inkubator	Non Kelas
7.	Kebidanan	2	2	Kelas 1
		2	1	Kelas 2
		9	3	Kelas 3
8.	ICU	9	4	Non Kelas
9.	Bogenvile	6	6	Isolasi Covid-19
Jumlah		143		

RUANG PERAWATAN ANGGREK



Fasilitas ruang perawatan Kelas 1

- 1 kamar 1 bed
- Tv
- AC
- Meja makan pasien
- Lemari pakaian
- Lemari Makanan



RUANG PERAWATAN MELATI



Fasilitas perawatan kelas 3

1 kamar 7-8 bed

Tirai (sekat antar bed pasien)

Kipas Angin

Wastafel



RUANG PERAWATAN TULIP (ANAK)



Fasilitas kelas I

- 1 kamar 1 bed
- Almari
- Meja Laci
- Kulkas
- TV
- Ac



Fasilitas kelas II

- 1 kamar 2 bed
- Almari
- Meja Laci
- Ac



Fasilitas kelas III

- 1 Kamar 4 bed
- Meja Laci
- Kipas Angin

RUANG PERAWATAN KEBIDANAN

Fasilitas Perawatan kelas 1

1 kamar 1 bed

Almari

Meja Laci

Kulkas

Tv

Ac

Fasilitas Perawatan kelas 2

1 Kamar 2 bed

Almari

Ac

Fasilitas perawatan kelas 3

1 kamar 4 bed

Kipas angin



RUANG PERAWATAN PERINATOLOGI



Ruang Perinatologi merupakan sebuah unit pelayanan khusus bagi bayi baru lahir yang mempunyai masalah/ sakit sampai usia satu bulan. Seperti telah diketahui bersama bahwa keadaan bayi baru lahir dipengaruhi oleh banyak hal sejak didalam kandungan ibunya, selama proses persalinan dan setelah kelahiran.

RUANG PERAWATAN ISOLASI (ROSE & BOUGENVILE)

Ruang isolasi merupakan ruangan yang didesain khusus untuk menangani pasien dengan penyakit infeksi agar terpisah dari pasien lain.

Tujuan adanya ruang isolasi di rumah sakit adalah untuk mengendalikan penyebaran penyakit menular yang bisa mewabah.

Ruang Rose menjadi ruang isolasi tanpa tekanan negatif yang di khususkan untuk pasien Covid-19.



RAWAT INTENSIVE CARE UNIT (ICU)



Intensive Care Unit/ICU adalah bagian khusus dari rumah sakit atau fasilitas kesehatan lainnya yang melakukan pelayanan rawat intensif. Instalasi ini menangani pasien dengan penyakit atau cedera yang parah atau membahayakan nyawa, dengan kebutuhan perawatan terus menerus, pemantauan langsung dengan alat-alat, atau obat-obatan untuk menjaga fungsi tubuh normal.



Peralatan tersedia di Intensiive unit care

- Multifunction elektrik icu bed
- Anti decubbit mattress
- Bed side monitor
- Bed side cabinet
- Infus stand
- Instrument trolley
- Overbed table
- Transport ventilator
- Defibrillator
- Syringe pump
- Suction
- Nebulizer
- Oxygen regulator

INSTALASI BEDAH CENTRAL

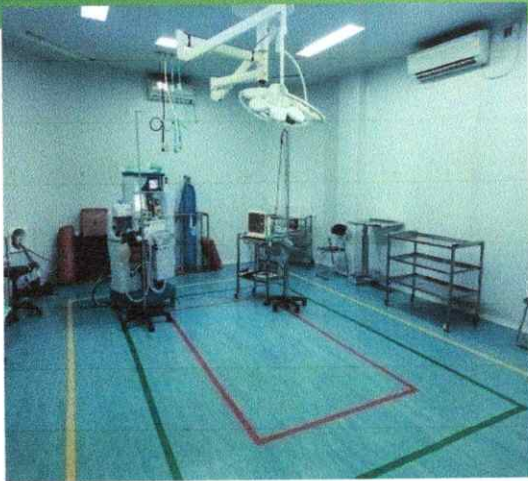

Ruang Pulih Sadar (Recovery Room)

- 3 (tiga) kamar Operasi
- Ruang penerimaan pasien
- Ruang ganti tenaga medis dan non medis
- Ruang ganti pasien
- Ruang penerimaan tamu/time out breafing
- Ruang pre medikasi

INSTALASI LABORATORIUM



Jenis Pemeriksaan Laboratorium:

- Pemeriksaan Hematologi
- Pemeriksaan Kimia Klinik
- Pemeriksaan Imunologi / Serologi dan Urinalisa
- Pemeriksaan Mikrobiologi & Parasitologi
- Pemeriksaan Patologi Anatomi
- Pemeriksaan Biologi Molekuler
- Pemeriksaan PCR (*polymerase chain reaction*)



INSTALASI RADIOLOGI



Menggunakan *Computerized Radiography* (CR), memberikan kualitas gambar hasil foto lebih baik, sehingga meningkatkan keakurasian diagnosa dan terapi penyembuhan.

Jenis pemeriksaan Radiologi

- Pemeriksaan Thorax
- Pemeriksaan Extremitas
- Pemeriksaan Abdomen
- Pemeriksaan Tulang Belakang
- Pemeriksaan Cranium



UNIT TRANFUSI DARAH RUMAH SAKIT



- **Keunggulan Pelayanan** di unit tranfusi darah RSUD Datu Kandang Haji yaitu *thrombosit refrigator centrifuge* yang digunakan sebagai pemisah komponen antara sel darah merah dan trombosit.



INSTALASI FARMASI



- Pada Tahun 2019 Instalasi Farmasi mendapatkan penghargaan dari Jaminan Kesehatan Nasional (JKN) yaitu peringkat 3 (tiga) dari Regional enam sebagai pemberian obat kronis
- Terdapat 3 Depo Obat, yaitu:
 - Depo Rawat Jalan
 - Depo Rawat Inap
 - Depo OK

INSTALASI GIZI



Pelayanan Gizi dirumah sakit sebagai salah satu komponen penunjang diselenggarakan oleh instalasi Gizi yang bertujuan untuk menyelenggarakan makanan bagi pasien.

Penyelenggaraan makanan dirumah sakit memperhatikan diagnosa pasien, jenis diet, syarat higienis dan sanitasi. Prosedur kerja bertujuan untuk

Instalasi Sanitasi



Laundry



Sterilisasi



IPAL

Instalasi Pengelolaan Air Limbah



Incenerator

Instalasi Pemeliharaan Rumah sakit



- Instalasi Pemeliharaan Sarana & Prasarana Rumah Sakit (IPSR) adalah suatu unit fungsional untuk melaksanakan kegiatan teknis instalasi, pemeliharaan dan perbaikan, agar fasilitas yang menunjang pelayanan kesehatan di rumah sakit yaitu sarana, prasarana dan peralatan alat kesehatan RS selalu berada dalam keadaan layak pakai guna menunjang pelayanan kesehatan yang paripurna dan prima kepada pelanggan.

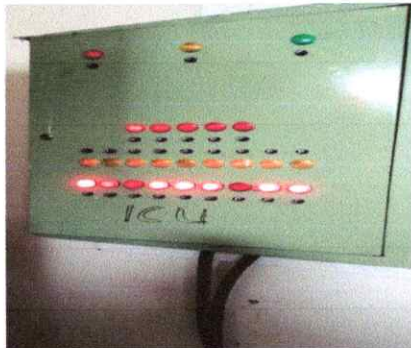



Seragam Sasirangan Karyawan RSUD Datu Kandang Haji

- Tangkai Pena berbentuk bambu runcing berwarna kuning melambangkan batung batulis yang merupakan bahan utama dari pembangunan mahligai puteri junjung buih dan semangat perjuangan rakyat Balangan dalam merebut kemerdekaan.
- Mata pena menancap ke dalam piring berwarna hitam melambangkan investasi sumber daya manusia yang menjadi prioritas pembangunan guna mewujudkan kesejahteraan dan kemandirian.
- Persegi empat trapezium di kiri dan kanan tangkai pena berbentuk huruf O dan D berarti otonomi daerah

PELAYANAN PENGADUAN MASYARAKATA



[HTTPS://LAPOR.go.id](https://lapor.go.id)

Website: rsud.balangkab.go.id

Kotak Saran



Pilih Tipe Laporan

- PENGADUAN
- ASPIRASI
- PERMINTAAN INFORMASI

Perhatikan Cara Menyampaikan Pengaduan Yang Baik dan Benar



0811 5129 345



rsud.balangan@gmail.com

RUMAH SAKIT UMUM DAERAH DATU KANDANG HAJI KABUPATEN BALANGAN

LAYANAN UNIT PENGADUAN
Anisa Nisvilarisna, S.K.M.
Pengelola Unit Pengaduan RSUDKH

- Secara **LANGSUNG**
 - Ke Unit Pengaduan di Front Office RSDKH
- Secara **TERTULIS**
 - Melalui Kotak Saran:
 - Ruang Tunggu Poliklinik
 - VK IGD RSDKH
- Melalui **WhatsApp**
 - 0811-5129-345
- Melalui **SP4N Lapor**
 - www.lapor.go.id
- Melalui **SOSIAL MEDIA**
 - @rsakhbalangan
 - BLUD RSUD Balangan

FASILITAS UMUM



Parkiran



ATM



Mushola



Bank Kalsel

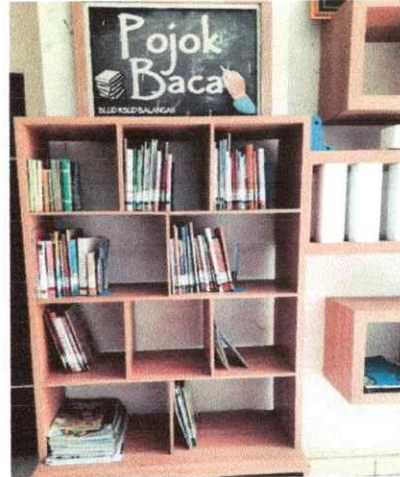

Pojok Baca



KUNJUNGAN PASIEN RAWAT INAP PERRUANGAN TAHUN 2024

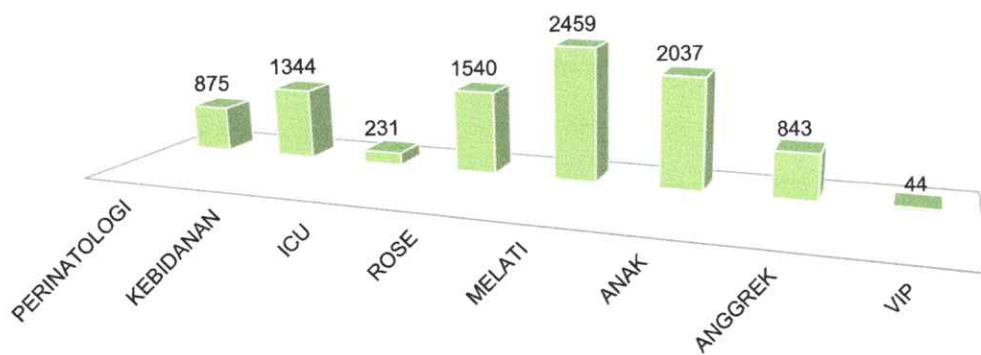

KUNJUNGAN PASIEN RAWAT INAP PERRUANGAN 9.373 PASIEN



PENGUNJUNG PASIEN PERBULAN TAHUN 2024

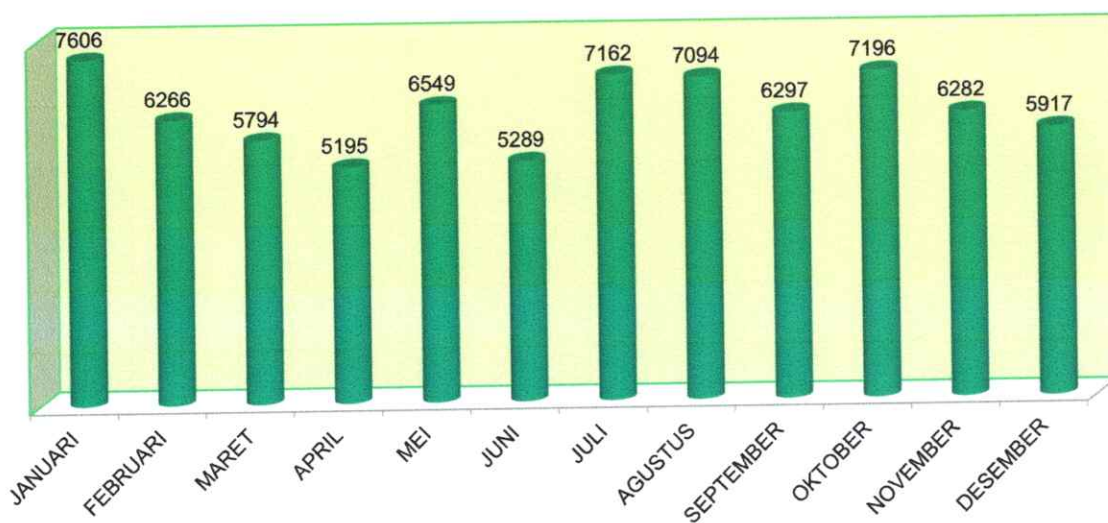

JUMLAH PENGUNJUNG PASIEN 76.647 PASIEN



KUNJUNGAN PASIEN RAWAT JALAN POLIKLINIK TAHUN 2024

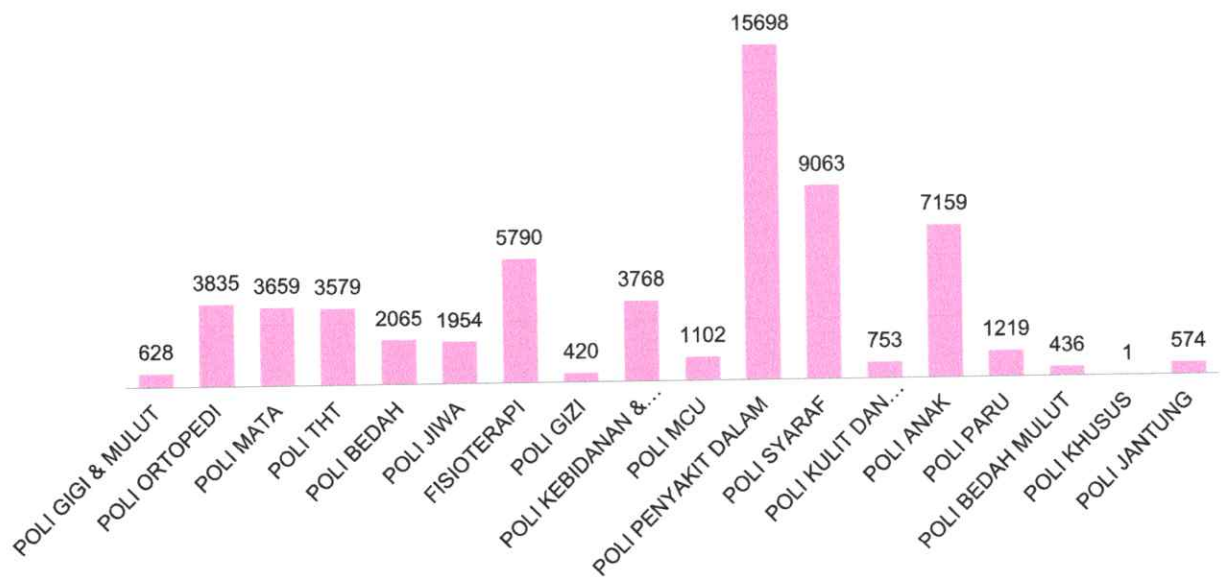

JUMLAH KUNJUNGAN PASIEN RAWAT JALAN PERPOLIKLINIK 61.703 PASIEN



KUNJUNGAN GAWAT DARURAT PERBULAN TAHUN 2024

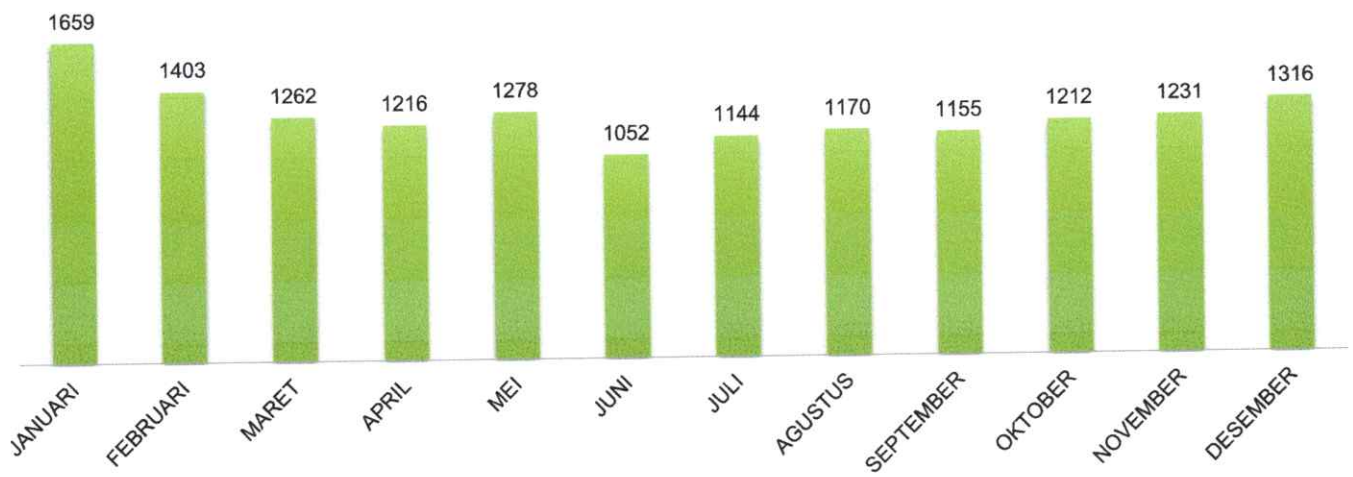

JUMLAH KUNJUNGAN PASIEN GAWAT DARURAT 15.098 PASIEN



DATA STATISTIK RUMAH SAKIT

RSUD DATU KANDANG HAJI

TAHUN 2024

NO	DATA	JUMLAH
1	BOR (60-85%)	80%
2	AvLOS (<12 Hari)	3,5 hari
3	TOI (1-3 Hari)	1,7 hari
4	BTO (40-50 Kali)	69 kali
5	NDR	12,3
6	GDR	21,9

10 BESAR PENYAKIT RAWAT JALAN RSUD DATU KANDANG HAJI TAHUN 2024



TAHUN 2024

NO URUT	KODE ICD	DIAGNOSA	PASIEN				TOTAL
			BARU		LAMA		
			L	P	L	P	
1	E11.4	Diabetes Mellitus with Neurological Complications	74	73	1587	2726	4460
2	I69.4	Sequelae Of Stroke, Not Specified As Haemorrhage Or Infarction	187	165	1710	1288	3350
3	M54.5	Low Back Pain	185	391	507	685	1768
4	A16.2	Tb of lung without mention of bact or histological confirm	72	54	801	743	1670
5	I10	Essential (primary) hypertension	19	27	456	747	1249
6	J18.9	Pneumonia	104	48	491	347	990
7	E05.9	Hyperthyroidism	9	18	185	580	792
8	M54.16	Radiculopathy, lumbar region	40	134	161	366	701
9	G40.9	Epilepsy	34	39	383	238	694
10	M17.9	Gonoarthrosis	45	73	221	353	692



10 BESAR PENYAKIT RAWAT INAP
RSUD DATU KANDANG HAJI TAHUN 2024

NO. URUT	ICD	DESKRIPSI	JUMLAH PASIEN KELUAR HIDUP		JUMLAH PASIEN KELUAR MATI		JUMLAH PASIEN KELUAR HIDUP & MATI
			LK	PR	LK	PR	
1	J18.9	PNEUMONIA	467	326		1	794
2	E11.9	DM TYPE 2	202	270	5	6	483
3	A16.2	TB PARU	154	118	3	4	279
4	E86	DEHYDRATION	143	113			256
5	A09.9	GASTROENTERITIS AKUT	127	99			226
6	A91	DHF	100	105			205
7	K30	DYSPEPSIA SYNDROME	37	66			103
8	J45.9	ASTHMA BRONCHIAL	40	31			71
9	D64.9	ANEMIA	37	23		1	61
10	I10	HIPERTENSI	24	26			50



PENDAPATAN BLUD RSUD DATU KANDANG HAJI
Sampai Dengan 31 Desember 2024

Uraian	2024	
	Anggaran	Realisasi
Pendapatan Jasa Layanan Umum BLUD & Pendapatan Lain-lain BLUD	63.733.779.326,88	58.517.084.201,09
Belanja	88.918.701.758,00	74.683.335.574,00

Ruang Pertemuan (AULA)

RSUD Datu Kandang Haji

